

歳時記みやまえ

2011年
1月号



区内・近隣地域のイベントをご紹介します。
ご家族やお友達と、知っているようで実は知らない身近なまちの魅力を実感してみませんか？



今月の
おすすめ

初詣・歳旦祭

初詣

2011年が良い一年になりますように。
白幡八幡大神では、12月31日から1月1日（18：00頃）にかけて、夜も参拝することができます。
心静かに新たな年を迎える参拝者で、毎年賑わいをみせています。

白幡八幡大神（平4-6-1）
TEL. 044-977-5639
<http://www.shira80000.com/>

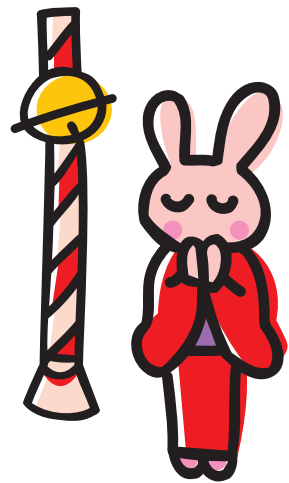

歳旦祭

また、1月1日には歳旦祭が開催されます。
神様にお正月の報告をするために、神主さんが祝詞をあげるものです。
各神社の時間の目安をお知らせします。

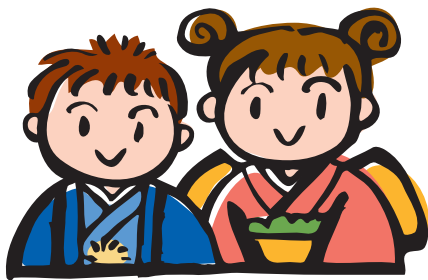

- 9：00～ 菅生神社（菅生2-8-1）
- 10：00～ 土橋神社（土橋1-10-2）
- 10：00～ 長尾神社（多摩区長尾3-10-1）
- 11：00～ 天満宮（神木本町3-4-36）
- 12：00～ 赤城神社（高津区上作延210）
- 13：00～ 上作延神明神社（高津区上作延1190）
- 14：00～ 神明社（高津区梶ヶ谷4-13-6）
- 15：00～ 有馬神明神社（有馬5-13-24）

歳時記みやまえは、みやまえぽーたろうでも見られます！

毎月皆さんにお届けしている『歳時記みやまえ』が、WEBサイト『みやまえぽーたろう』でもご覧いただけるようになりました。※ダウンロードしてプリントすることもできます。



イベント情報は
携帯からも
見られるんだよ！
便利だね～



みやまえ
ぽーたろう

宮前区地域ポータルサイト

www.miyamae-portal.net

1月

2月

イベントカレンダー

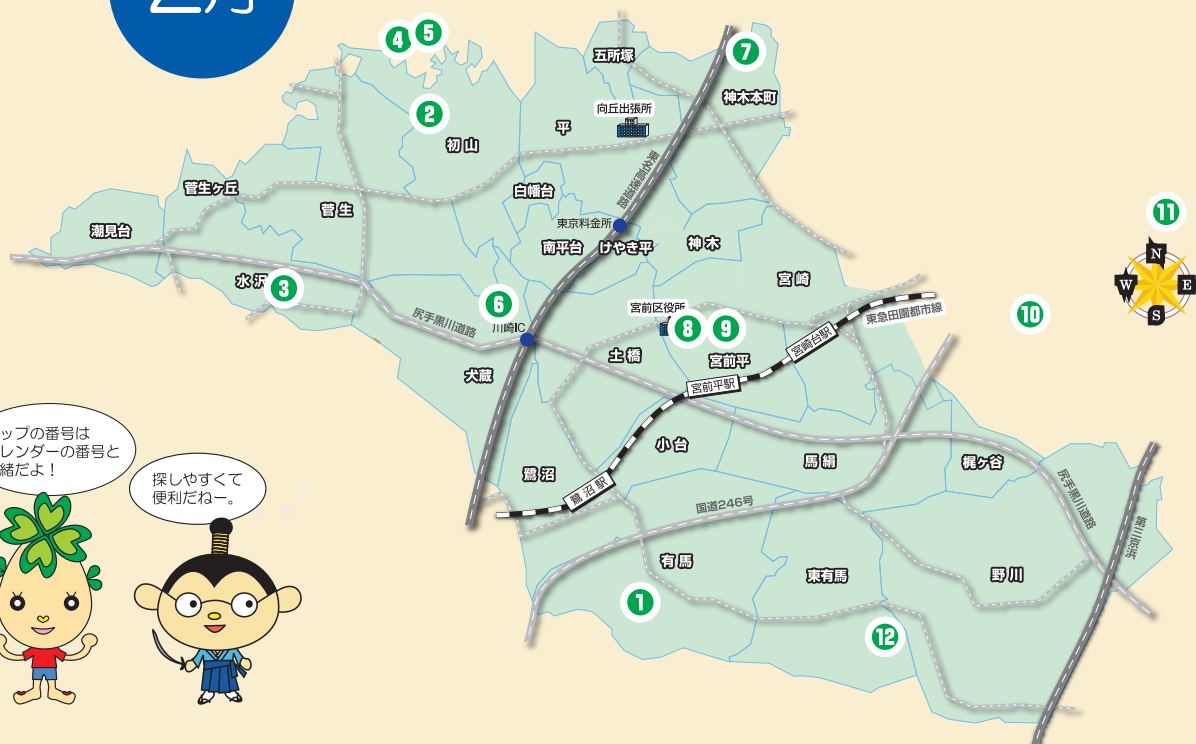

マップの番号は
カレンダーの番号と
一緒だよ！



探しやすいくて
便利だねー。



いよいよ新しい年の始まりです。平成23年もどうぞよろしくお願いたします。

宮前区および近郊で行われるイベント情報をお届けします。

『みやまえぼーたろう』 (<http://www.miyamae-portal.net>) も合わせてご覧ください。

※2010年12月10日時点の情報です。天候や諸般の事情により変更する場合がありますので、主催者側にご確認の上、お出かけください。

1/15[±] 2/19[±] 11:00~17:00 宮前区

(原則毎月第3土曜日に開催)

1 有馬ふるさと公園プレーパーク

失敗やトラブルも経験しながら、子どもたちが自分の責任で自由に遊びます。大木や斜面など、自然の地形を活かした公園で冒険を！

場所／有馬ふるさと公園 (有馬8-26)

問合せ／ポレポレ 担当：山岡

TEL. 044-856-7238

毎週土曜 8:00~11:00 宮前区

(新年は1月8日から)

3 北部市場の関連朝市

約13店舗が野菜・果物・お肉・干物などを卸値で販売。お菓子や北海道の名産などが販売されることも。早めの時間にお出かけください。

場所／北部市場 センター通り (水沢1-1-1)

TEL. 044-975-2874

<http://www.ichibadeokaimono.jp/>

1/9^日 2/13^日 9:00~11:45 宮前区

(原則毎月第2日曜日に開催)

2 とんもり谷戸 定例作業

初山幼稚園車庫前に集合し、里山づくりとして下草刈り、川掃除、ゴミ拾い等を行います。飛森谷戸の自然をみんなで守りましょう！

場所／とんもり谷戸 (初山1丁目)

問合せ／飛森谷戸の自然を守る会 担当：高木

TEL. 044-977-6581 <http://tonmori.216.jp/>

1/15・29[±] 2/12・26[±] 受付18:10~18:30 開催18:30~20:00

4 星を見る夕べ

多摩区

川崎の星空解説 (約20分間) と、天体望遠鏡による天体観察を行います。曇天・雨天は簡単な星空解説のみ。中学生以下は保護者同伴。

場所／青少年科学館 (多摩区枳形7-1-2)

問合せ／青少年科学館 TEL. 044-922-4731

<http://www.nature-kawasaki.jp/event/staryuube2010.htm>

1/1[±]～3^月 6:30～16:30

多摩区

5 初日の出・枳形山の展望台臨時開放

生田緑地の中で一番標高の高い場所にある展望台からは、東京都心や多摩川を臨めます。人気の高い初日の出スポットです。

場所／生田緑地枳形山広場展望台（多摩区枳形6-26-1）
問合せ／生田緑地管理事務所 TEL. 044-933-2300
<http://www.city.kawasaki.jp/71/71tama/home/ikutaryokuti/>

1/8[±] 10:00～11:30

宮前区

6 消防出初式

お正月の風物詩である出初式。消防署員や消防団員による合同演技、幼年消防クラブによる演技、消防車の走行などがあります。

場所／消防総合訓練場（犬蔵1-10-2）
問合せ／宮前消防署
TEL. 044-852-0119



新しい年を迎えると、各地で新春コンサートが開かれ、音楽を鑑賞する機会が増えますね。みなさんもおでかけになってみませんか？

1/29[±] 13:30開場、14:00開演 2000円(全席自由)

宮前区

9 新春音楽祭「夢」

東京交響楽団弦楽四重奏、みどり・バレエ・スタジオ、マリンバ演奏（奥平哲也）の三部構成で開催されます。終演は17:00頃を予定しています。新春を彩る音楽をお楽しみください。

場所／宮前市民館大ホール（宮前平2-20-4）
料金／2000円（全席自由）
問合せ／宮前区文化協会事務局
TEL. 044-888-3911（木曜のみ10:00～16:00）

2/3^木 13:30開場、14:00開演

高津区

10 プラザクラシックコンサート ノスタルジア～郷愁～ 500円

ピアニストの弘中幸子さん他をお迎えして、ピアノと管楽のアンサンブル。『龍馬伝紀行II』、『追憶』、『ラマンチャの男』などをお届けします。

場所／市民プラザ ふるさと劇場
（高津区新作1-19-1）
料金／500円（1/15より電話かFAXで市民プラザ
または田園都市音楽祭事務局へ）
問合せ／田園都市音楽祭事務局 TEL. 044-853-1451、
市民プラザ TEL. 044-888-3131

1/15[±] 2/19[±] 10:00～12:00

宮前区

7 東高根森林公園 自然観察会（雨天中止）

ガイドが案内する自然観察会。バードウォッチングをテーマに、1月は初心者を対象に身近な鳥を、2月は春の渡りの準備に入った鳥を観察します。

場所／東高根森林公園パークセンター（神木本町2-10-1）
TEL. 044-865-0801 当日受付・無料
<http://www.kanagawaparks.com/higaitakane/>

1/20^木 12:00～16:00

宮前区

8 自分を守る 地域を守る 防災フェア

映像、講座、展示や実演など、防災について気軽に学べる防災フェア。消防音楽隊の演奏も。家族や地域の防災について考えてみませんか？

場所／宮前市民館（宮前平2-20-4）
問合せ／区役所地域振興課
TEL. 044-856-3137

2/26[±] 14:00、16:00、18:00開演 500円

高津区

11 246クラシックコンサート in 高津

気軽に50分のクラシックコンサートです。14:00弦楽トリオ、16:00声楽の世界、18:00ソリストと管楽アンサンブル、各50分で総入替制です。

場所／高津市民館大ホール（ノクティホール）
（高津区溝口1-4-1）
料金／1回：500円（1/11より高津市民館にて販売、
9:00から17:00）
問合せ／高津市民館 TEL. 044-814-7603

2/26[±] 13:30開場、14:00開演

クラシックの夕べ 500円 宮前区

12 アコルディ弦楽四重奏団による早春の調べ

2本のヴァイオリンとヴィオラ・チェロによるクアルテットをお楽しみください。ヨーロッパの代表的な弦楽四重奏曲を中心に日本の懐かしいメロディを奏でます。5歳以上が対象、終演は17:15頃を予定しています。

場所／アリーノ（東有馬4-6-1 有馬・野川生涯
学習支援施設）
料金／500円（2月10日よりチケット発売開始・
アリーノ窓口のみ）
問合せ／アリーノ TEL. 044-853-3737





無病息災を願う どんど焼き

「どんど焼き」は、お正月に使った門松やしめ縄・お守り・破魔矢などをもち寄って焼き、無病息災を願うものです。

菅生地区 1/16 (日) 11:00～

場所：菅生神社 (菅生2-8-1)
問合せ：白幡八幡大神 TEL. 044-977-5639
菅生神社 TEL. 044-976-6297

野川地区 1/15 (土) 11:00～

場所：西野川小学校 (野川3142-2)
問合せ：西野川小学校
TEL. 044-766-3877

平地区 1/9 (日) 15:00～

場所：相鉄ローゼン横 (平2-4付近)
問合せ：平こども会 (矢澤さん)
TEL. 090-8949-8216



馬絹神社 1/14 (金) 14:00～

場所：馬絹神社 (馬絹986)
問合せ：馬絹神社
TEL. 044-854-9022

有馬地区 1/14 (金) 15:00～

場所：有馬神明神社 (有馬5-13-24)
問合せ：有馬神明神社
TEL. 044-855-4587

土橋地区 2/7 (月) 16:00頃～

場所：土橋神社境内 (土橋1-10-2)
問合せ：土橋神社
TEL. 044-865-0202



鬼は外！ 福は内！ 節分祭

「鬼は外！ 福は内！」おなじみの掛け声とともに豆をまき、邪気を追い払う節分。2011年は、神社で行われる節分祭にでかけてみませんか？

菅生神社 2/3 (木) 15:00頃～

神事後、神楽殿よりお菓子投げを行います。
ご家族連れでお出かけください。

馬絹神社 2/3 (木) 14:30頃～

毎年大勢の人が集まる節分祭。14:30から行われる神事後、お菓子やお餅などをまきます。



情報をお寄せください！

行事やイベントの情報を募集しています。

「こんな行事があるよ」「今度こういうイベントを開催するよ」など、情報をお寄せください。
『みやまえぽーたろう』から、簡単に情報が投稿できます。

■ホームページからお気軽に！「みやまえぽーたろうイベント情報」への掲載は下記からできます。
http://www.miyamae-portal.net/inquiry/event_entry

■宮前区役所企画課 TEL 044-856-3133 FAX 044-856-3119 メール 69kikaku@city.kawasaki.jp

発行：宮前区役所企画課

編集：株式会社フューチャーリンクネットワーク 発行日：2010年12月31日